



BLUS 6 N ALAIA



Visita [lolaguindilla.com](http://lolaguindilla.com) para más patrones y tutoriales



## ANTES DE EMPEZAR

### IMPRIMIR EL PATRÓN

A la hora de imprimir el patrón en pdf debes tener la precaución de comprobar que en el apartado “Tamaño y administración de páginas” se escoja la opción “Tamaño real” para que las medidas sean correctas.

### ENCUENTRA TU TALLA

Usa el cuadro de tallas para encontrar la que mejor se ajuste a ti. Si estás entre dos tallas, escoge la mayor.

### MONTA EL PATRÓN COMPLETO

En la página 3 se muestra el patrón completo, con el número de piezas que engloba y cómo están dispuestas. Imprime las hojas en formato A4 (folio) y únelas por las marcas con código número - letra iguales. Pégalas con celofán.

Recuerda comprobar el cuadrado de comprobación de medidas, que debe ser de 10 cm x 10 cm.

Una vez tengas el patrón montado, elige un rotulador de color y marca las líneas correspondientes a tu talla. Corta por las líneas marcadas.

### TABLA TALLAS DE MUJER

	36	38	40	42	44	46	48	50
Contorno pecho	80	84	88	92	96	100	104	108
Contorno cintura	58	62	66	70	74	78	82	86
Contorno cadera	86	90	94	98	102	106	110	114
Ancho espalda	36	37	38	39	40	42	44	45
Alto pecho	23,5	24	24,5	25,5	26	26,5	27,5	28
Altura cadera	18	18,5	19	19,5	20	20,5	21	21,5
Largo talle delantero	42,5	43	43,5	44,5	45	45,5	46,5	47
Largo talle espalda	41	41,5	42	42,5	43	43,5	44	44,5
Largo manga	58	58,5	59	59,5	60	60,5	61	61,5
Tiro	63	64,5	66	67,5	69	70,5	72	73,5

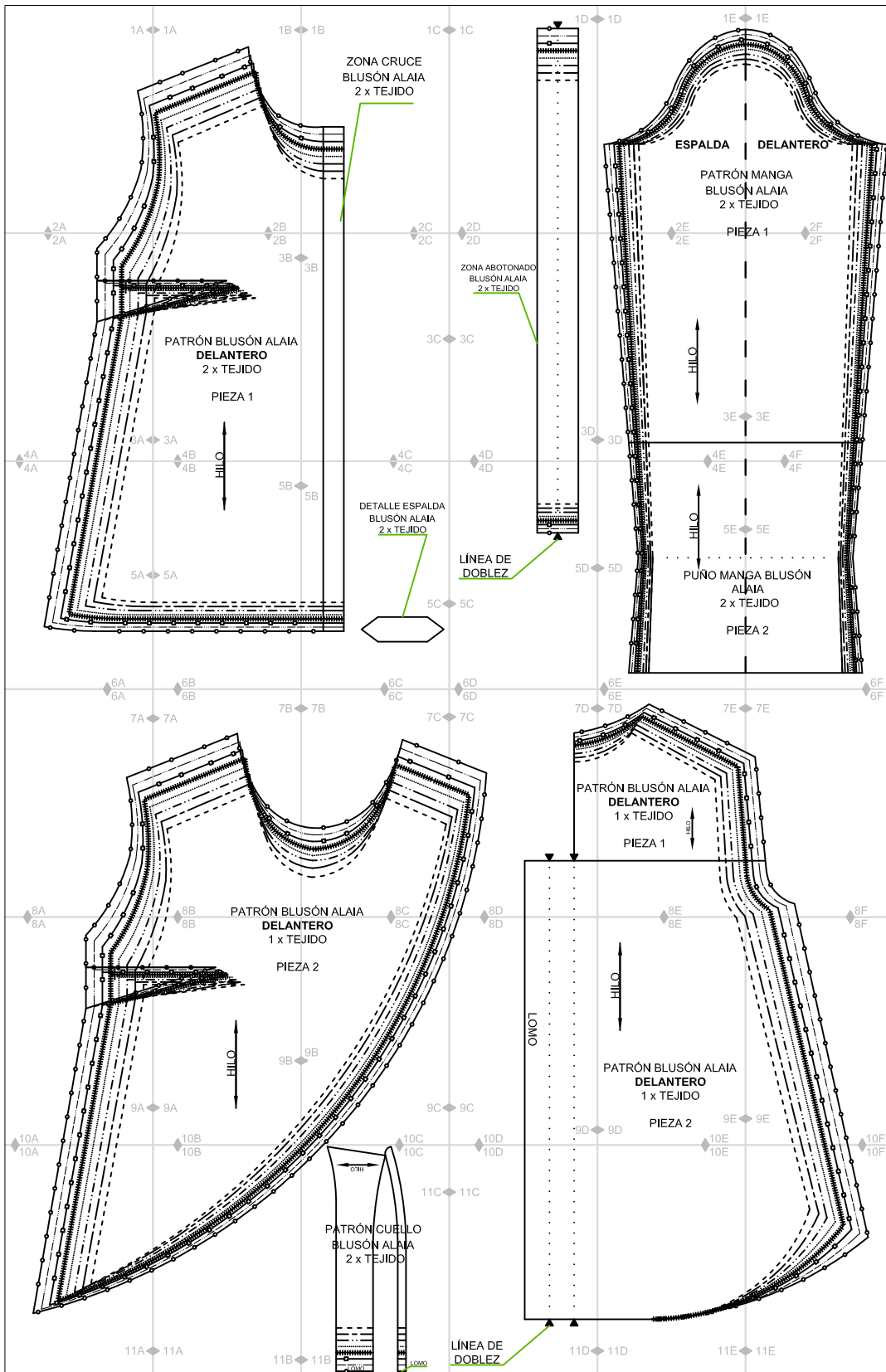

**la Guindilla**

**LEYENDA TALLAS**

-----	TALLA 36
- - - - -	TALLA 38
-----	TALLA 40
.....	TALLA 42
.....	TALLA 44
.....	TALLA 46
.....	TALLA 48



## LEYENDA TALLAS

-----	TALLA 36
-----	TALLA 38
-----	TALLA 40
-----	TALLA 42
-----	TALLA 44
-----	TALLA 46
-----	TALLA 48
-----	TALLA 50
-----	COMÚN A TODAS LAS TALLAS

TEST COMPROBACIÓN  
MEDIDAS

CUADRADO DE MEDIDAS  
10 cm x 10 cm

1A ◀

▶ 2A

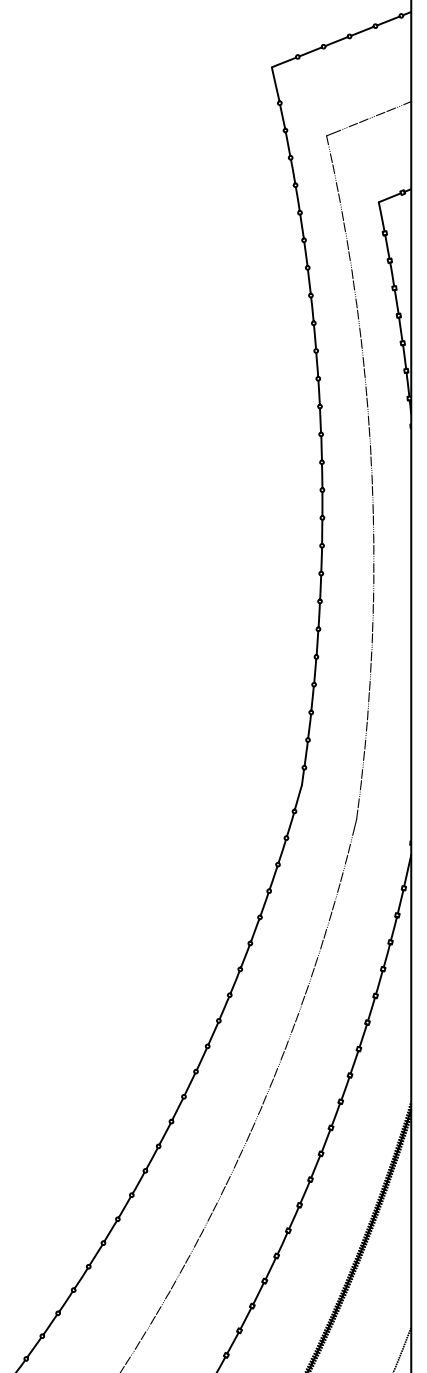

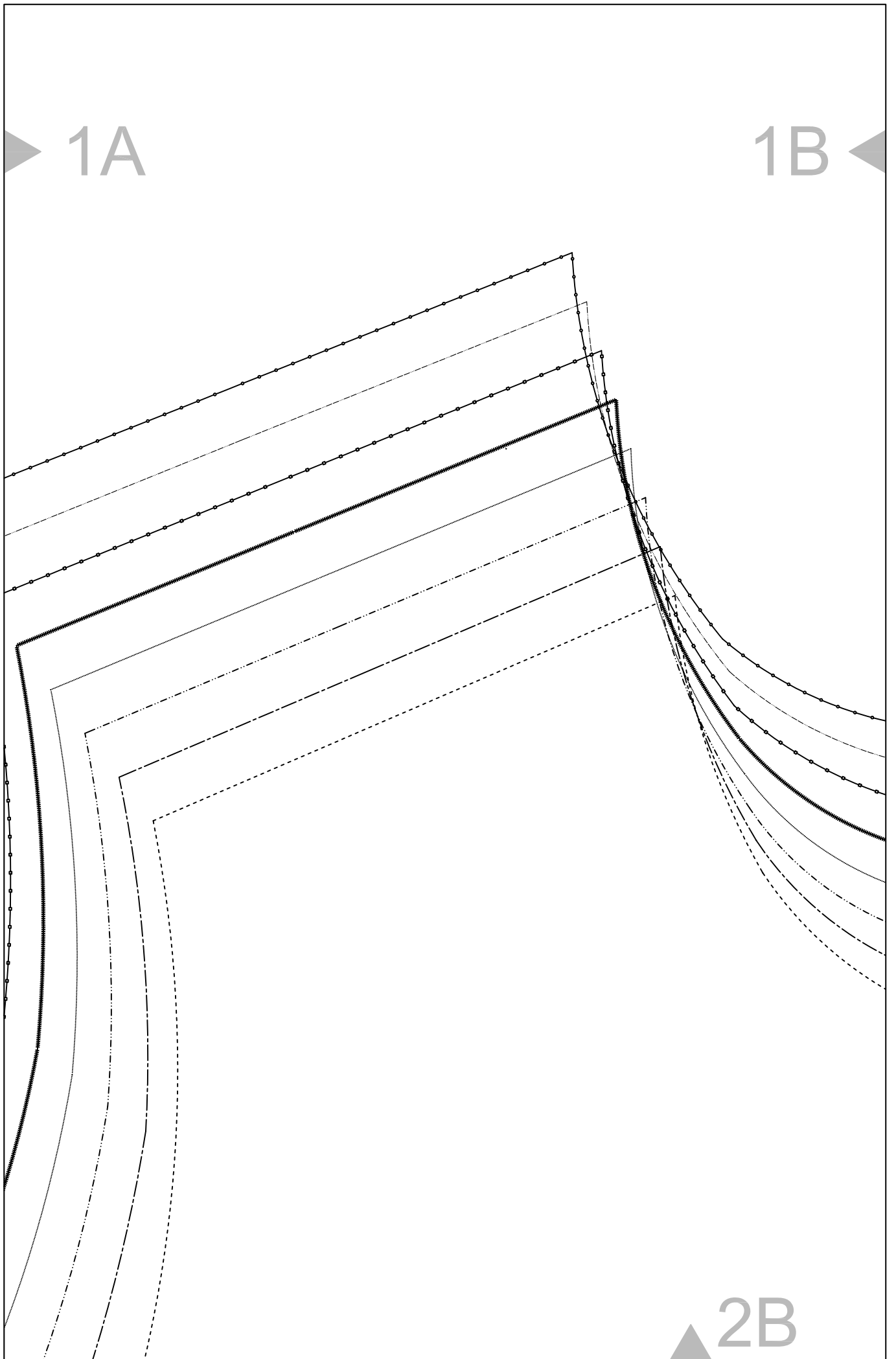

▶ 1B

1C ◀

# ZONA CRUCE BLUSÓN ALAIA 2 x TEJIDO

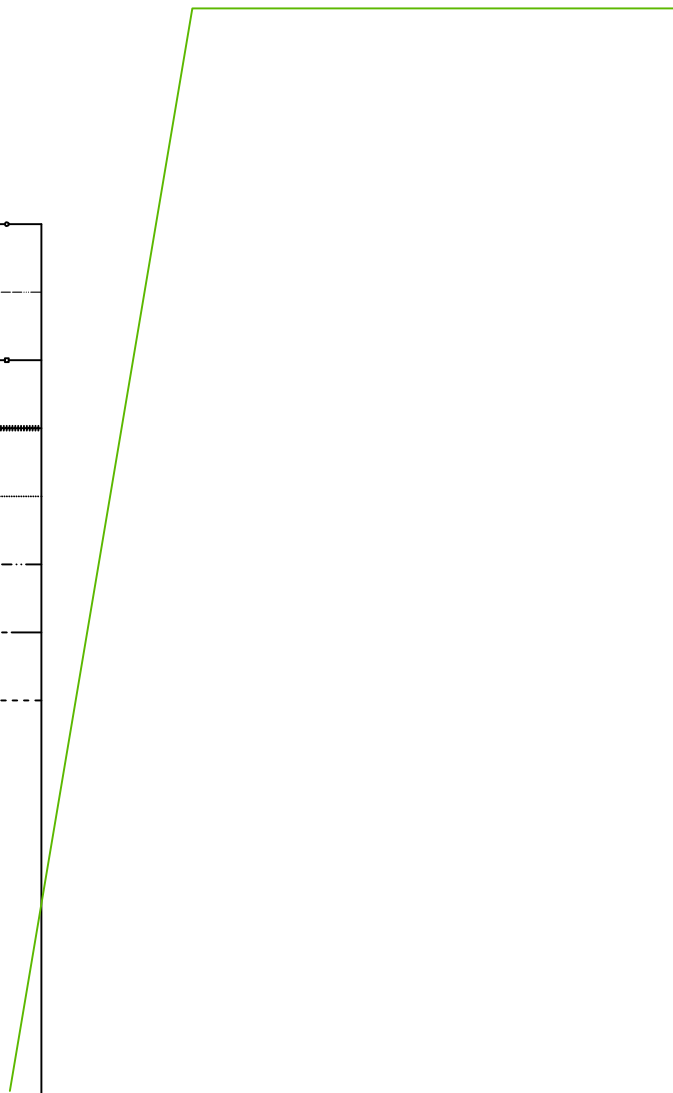
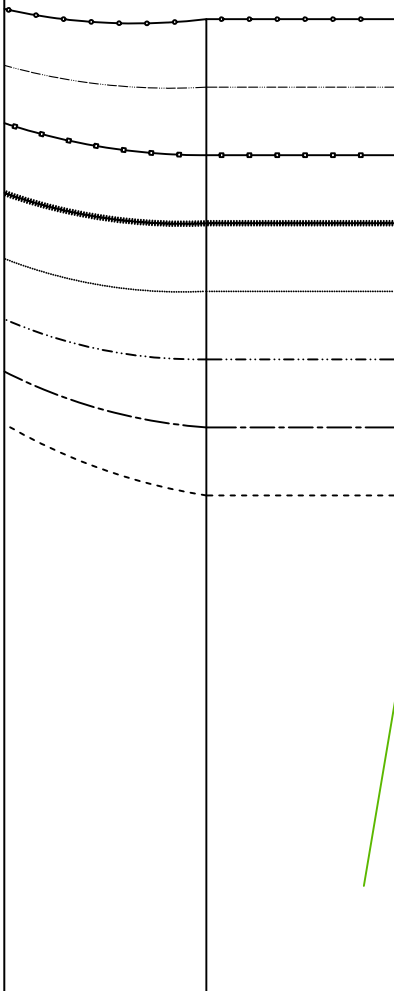

▲ 2C

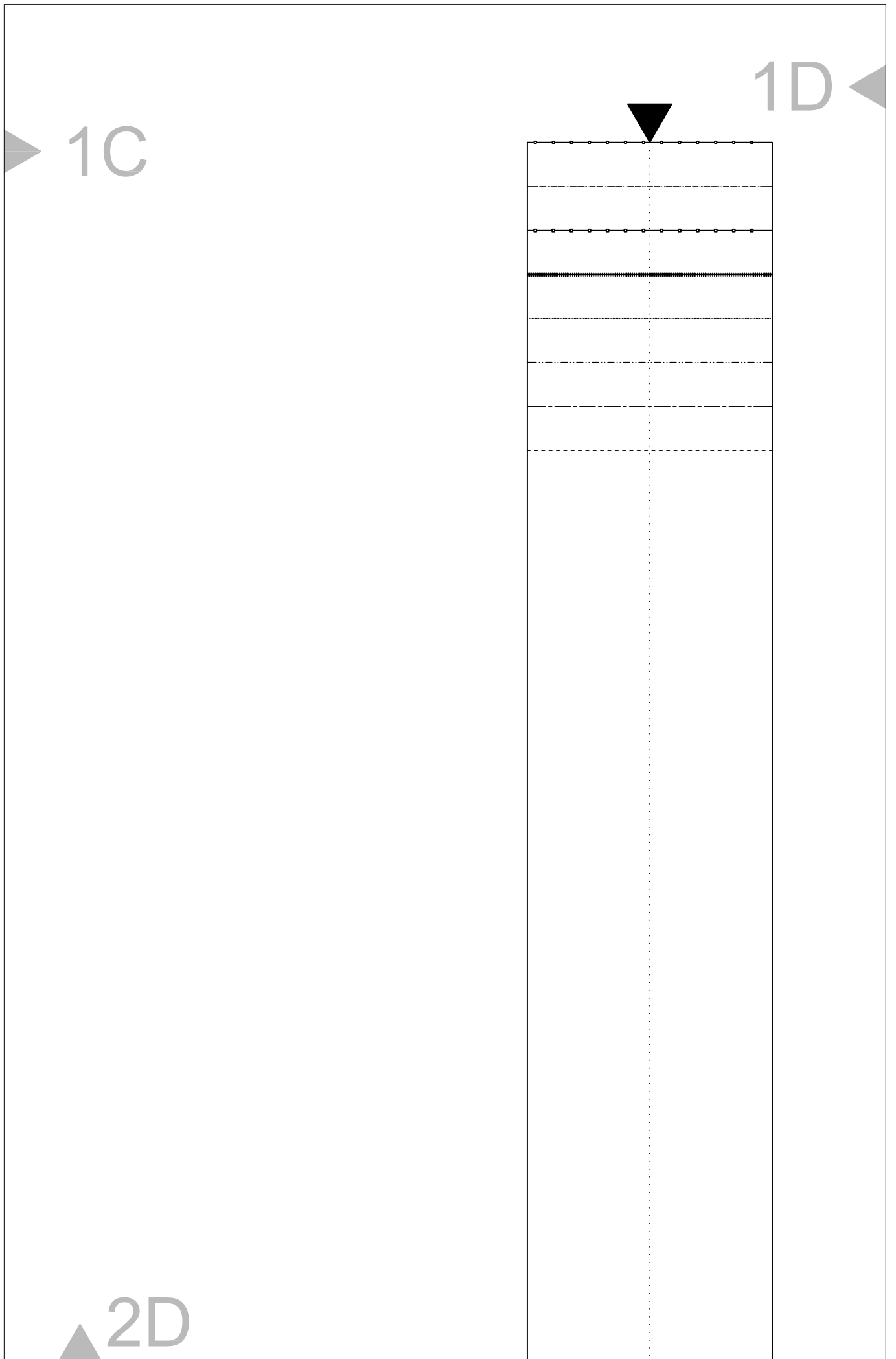



▶ 1D

1E ◀

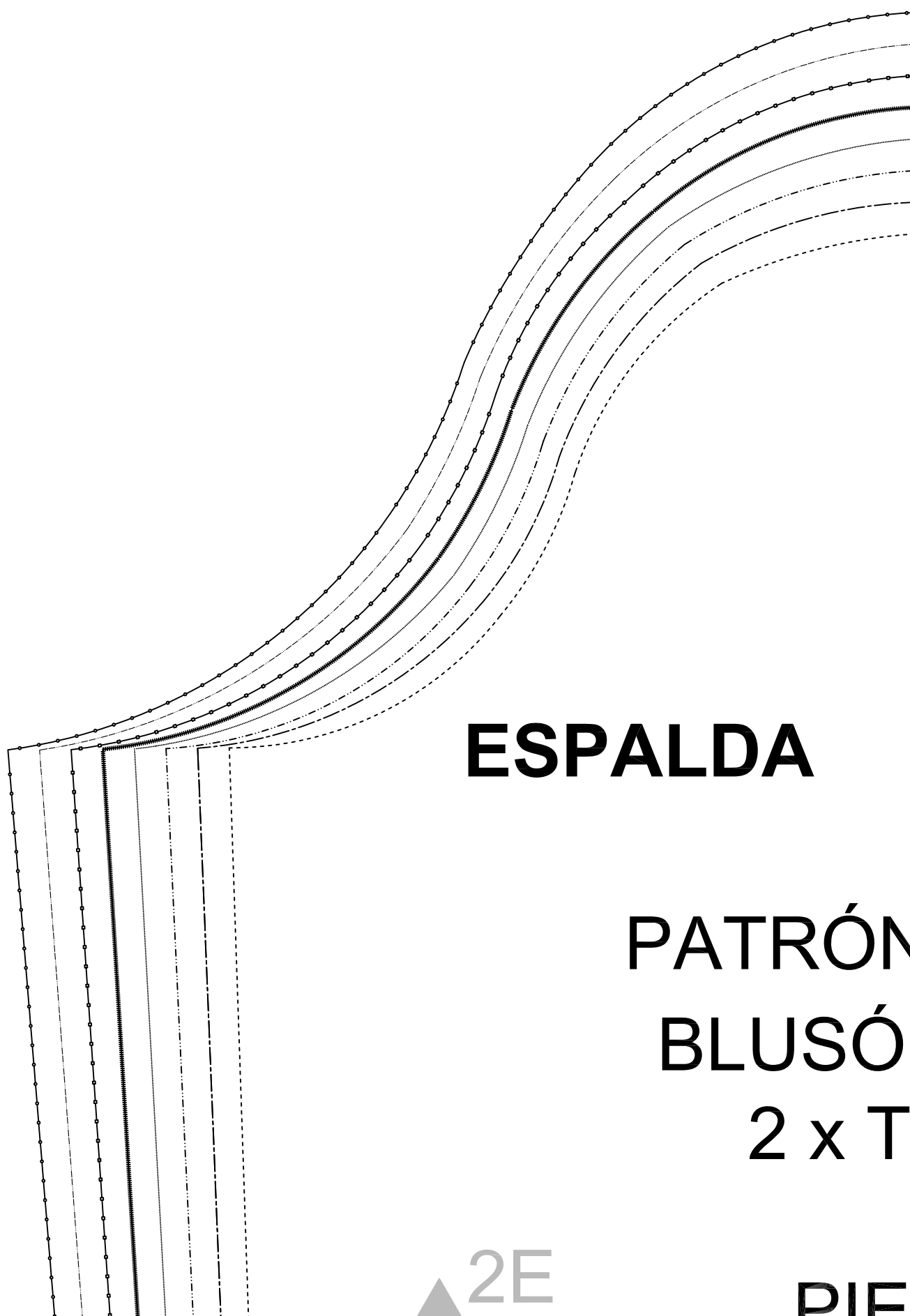

**ESPALDA**

PATRÓN  
BLUSÓN  
2 x T

▲ 2E

**PIE**

▶ 1E

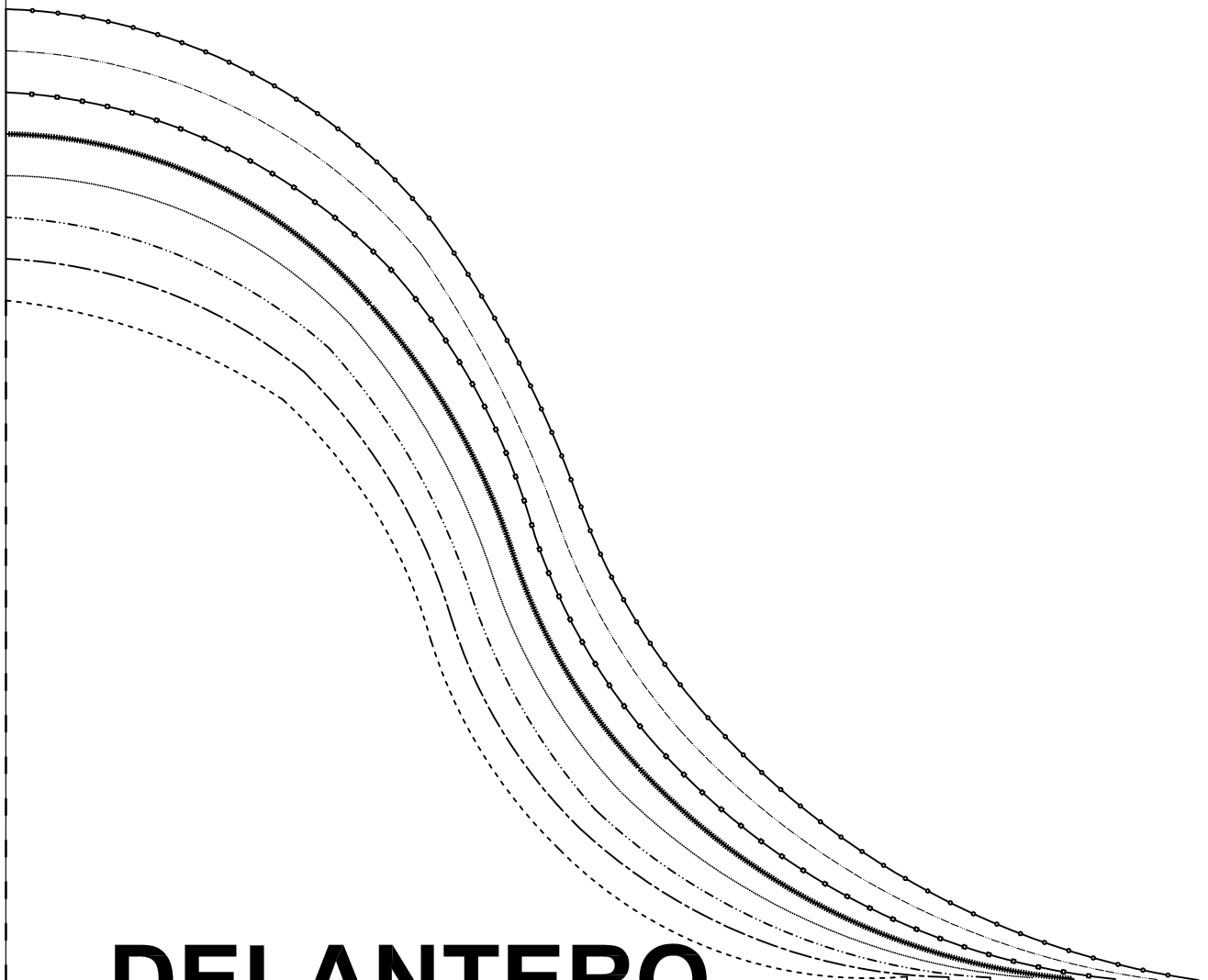

**DELANTERO**

**MANGA**

**N ALAIA**

**EJIDO**

7A 1

▲ 2F

2A

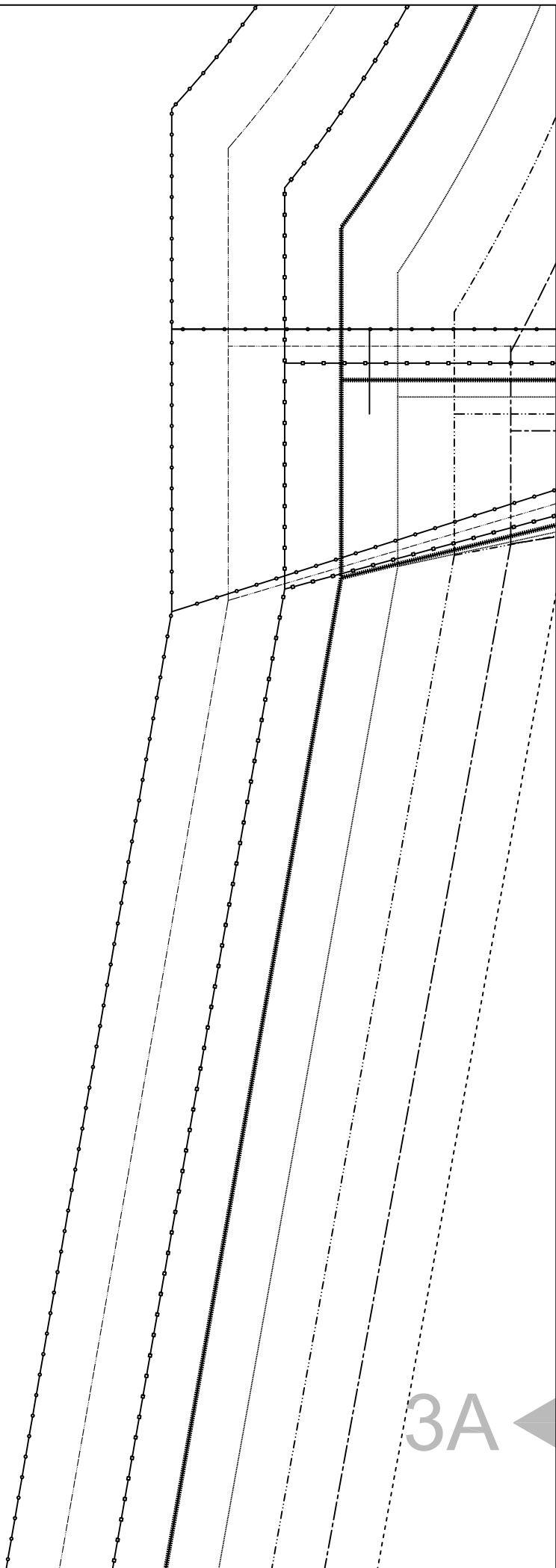

3A

4A



2B

3B

**PATRÓN BLUSÓN ALAIA  
DELANTERO  
2 x TEJIDO**

**PIEZA 1**

3A

4B



2C

3B

3C

4C

2D

ZONA ABOTONADO  
BLUSÓN ALAIA  
2 x TEJIDO

3C

4D

3D

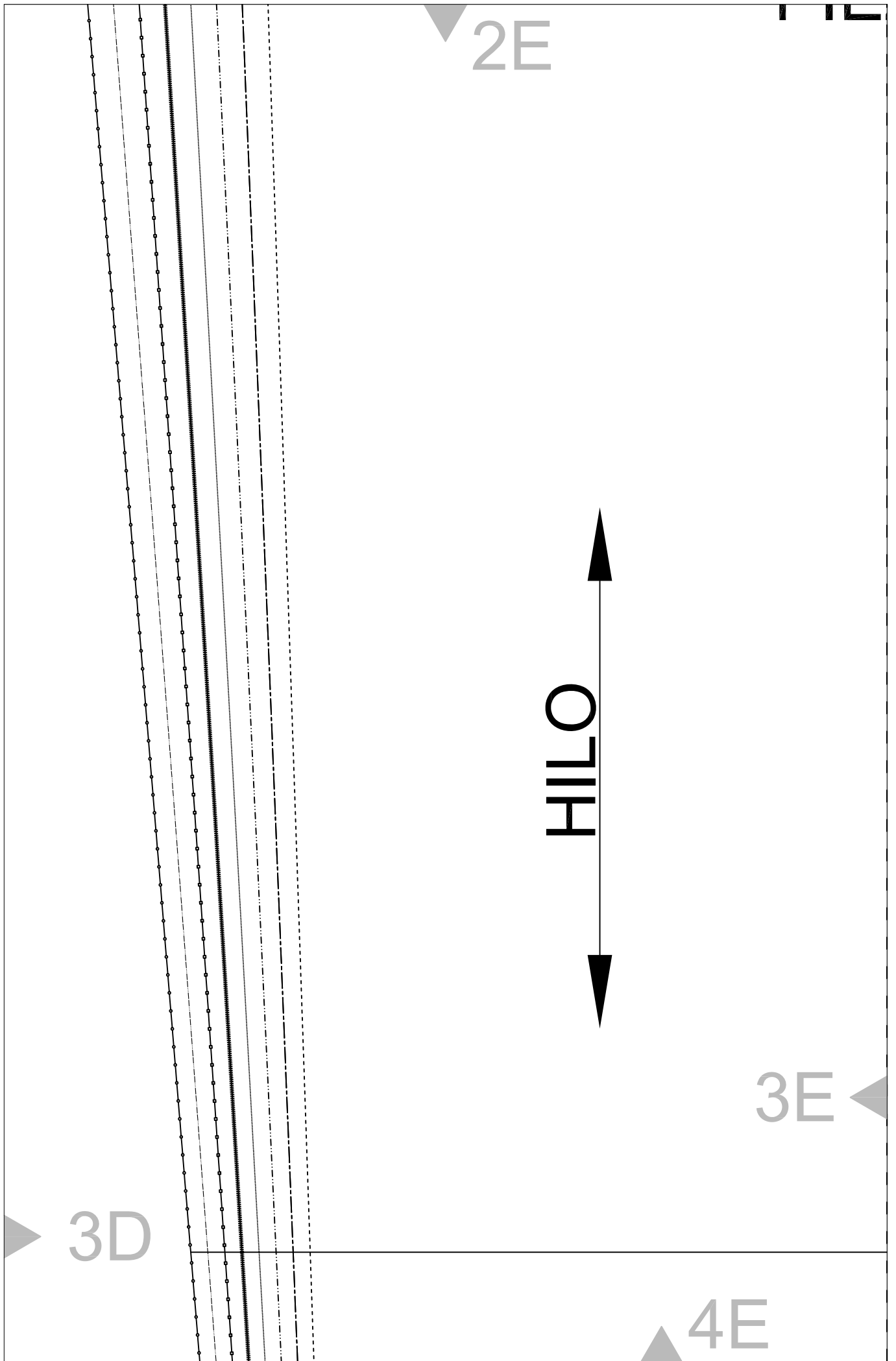

2F

3E

4F

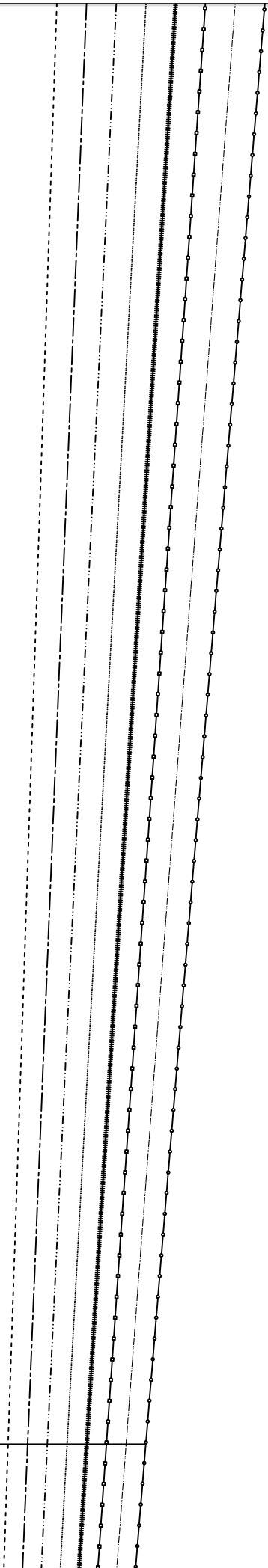



4A

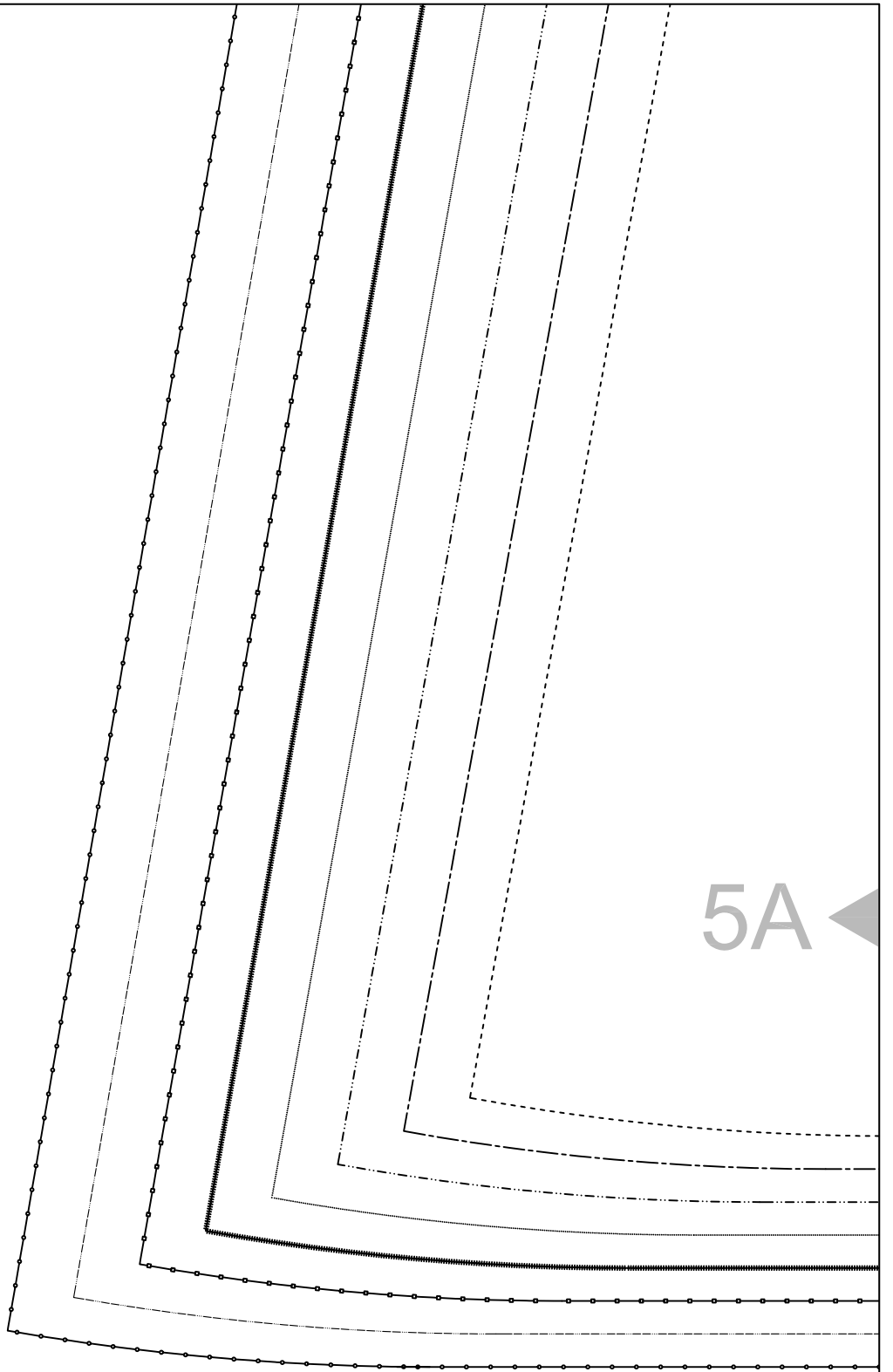

5A

6A

4B

HIL

5B

5A

6B

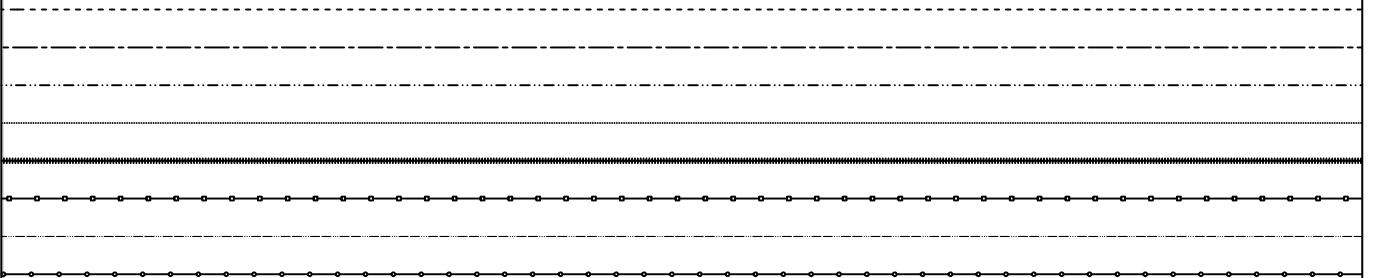

4C

5B

# DETALLE ESPALDA BLUSÓN ALAIA 2 x TEJIDO

5C

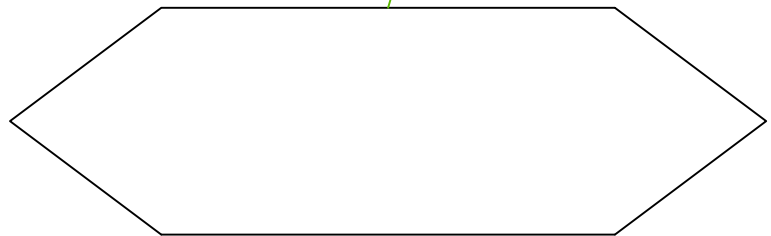

6C

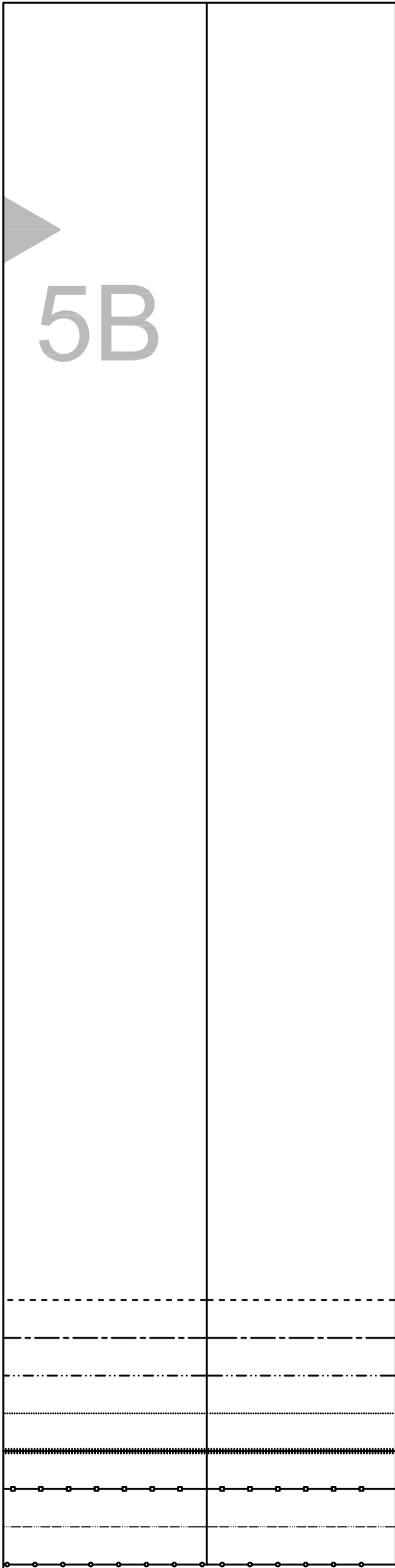

4D

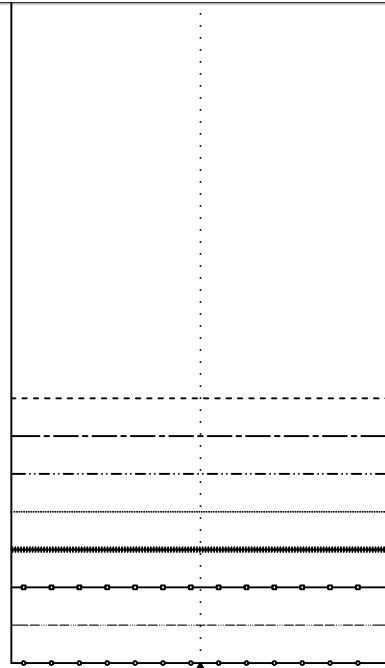

LÍNEA DE DOBLEZ

5D

5C

6D

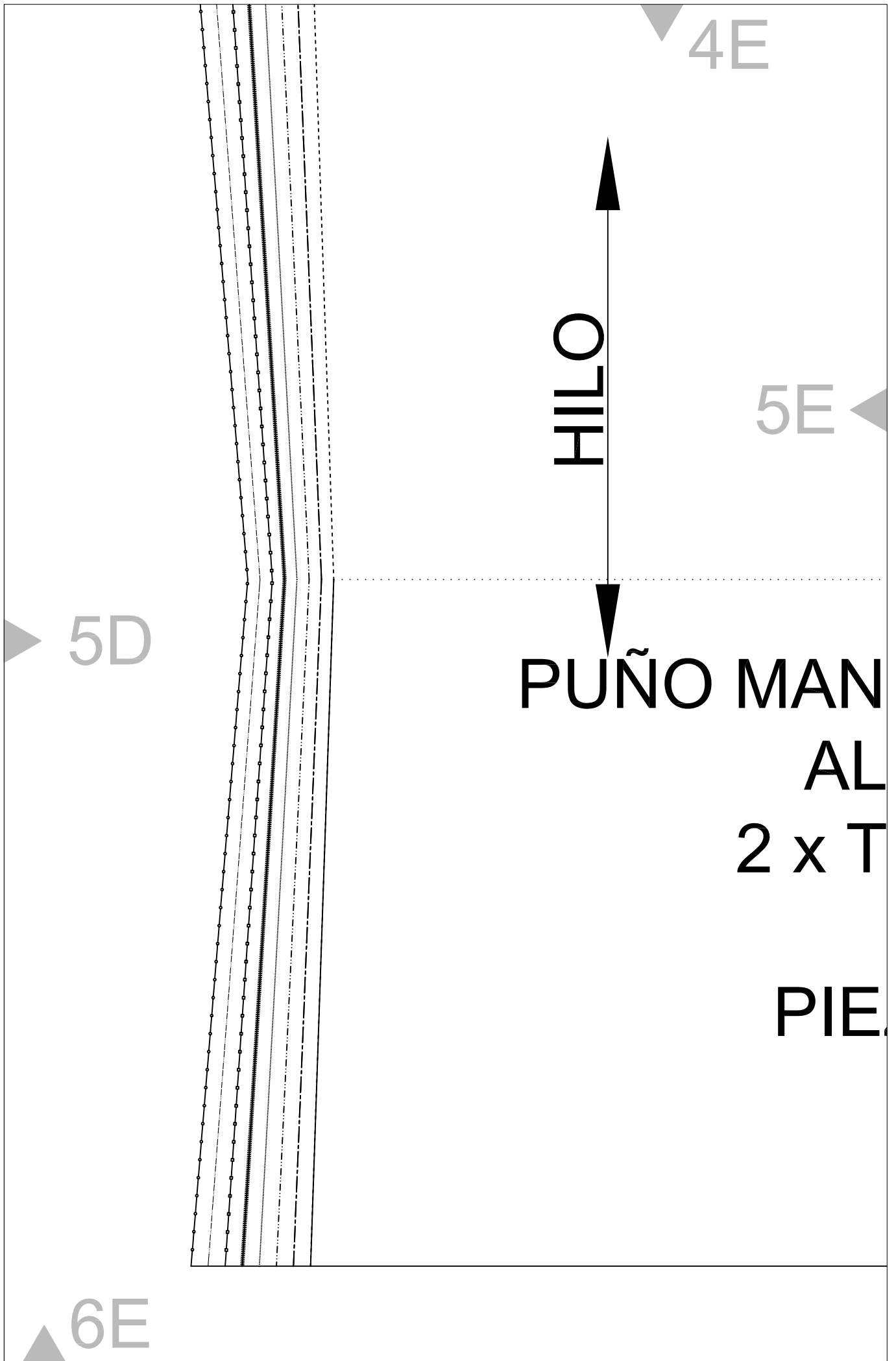

4F

5E

GA BLUSÓN  
AIA  
EJIDO

ZA 2

6F

6A

7A

8A

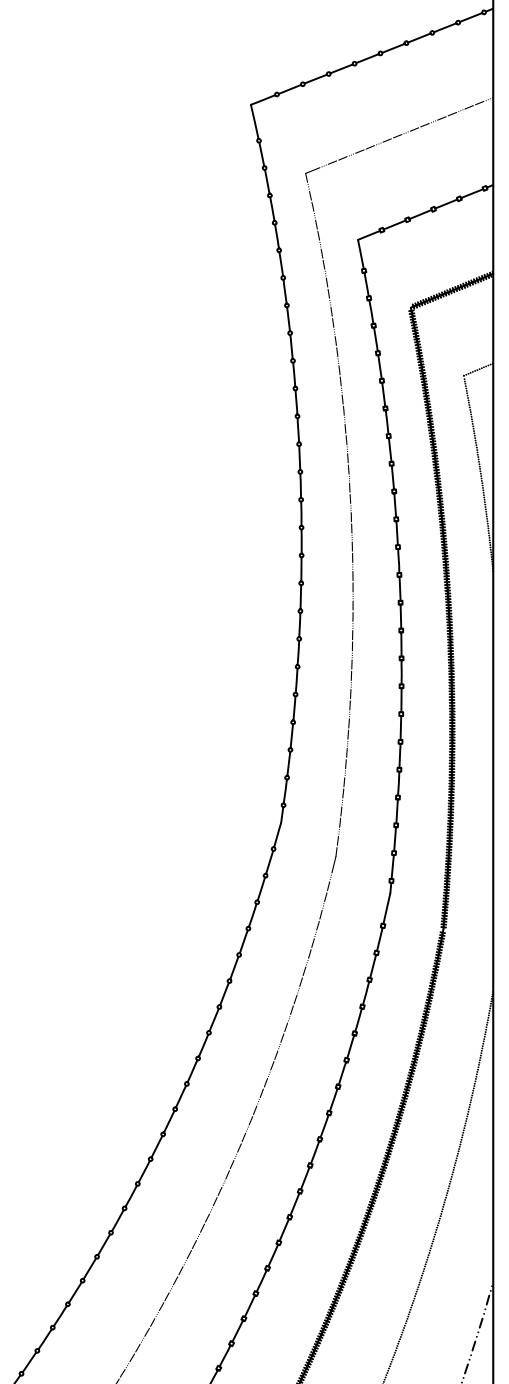

6B

7B

7A

8B

PATRÓN BLU

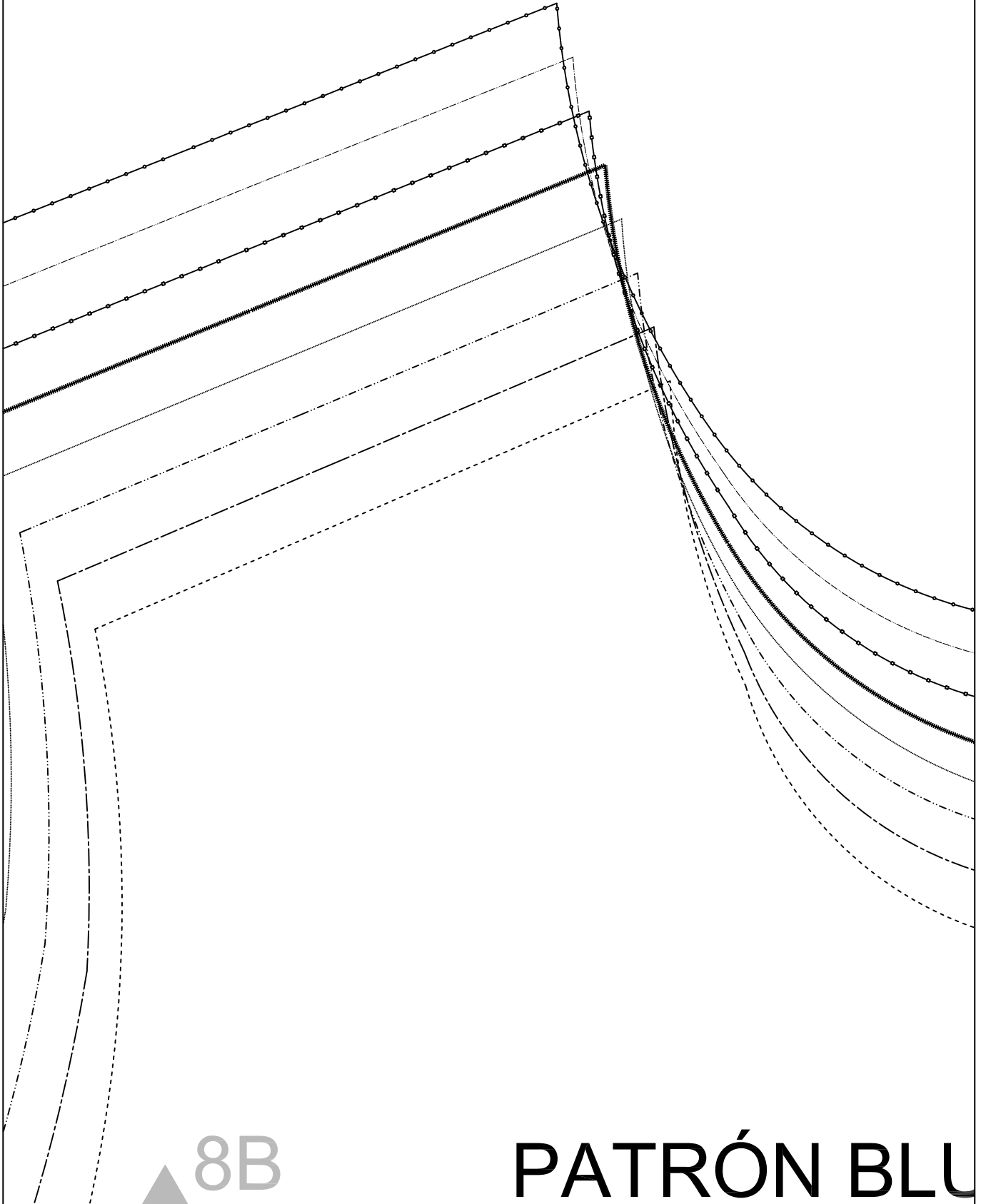



7B

6C

7C

JSÓN ALAIA

8C

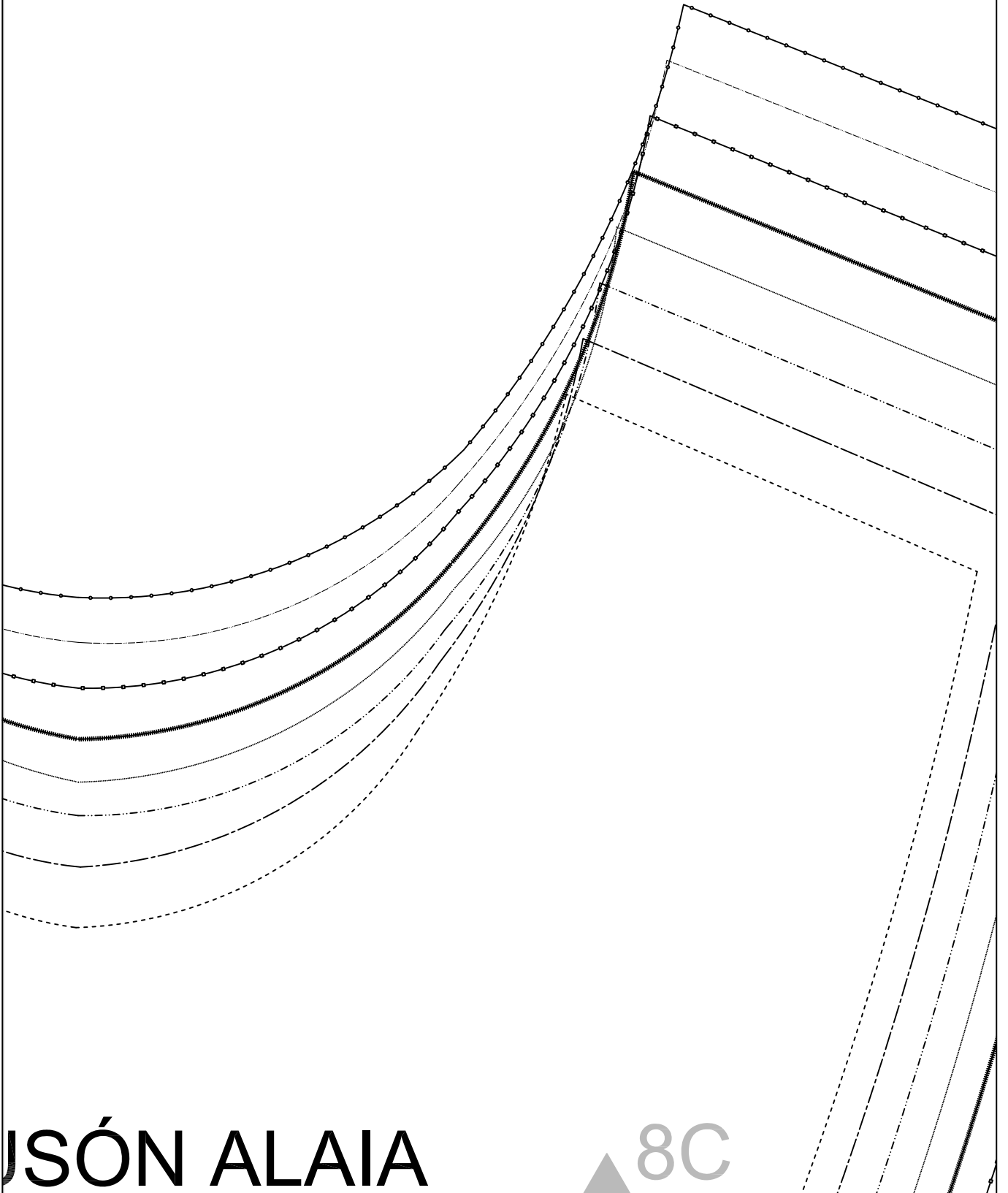

6D

7D

7C

PAT

8D

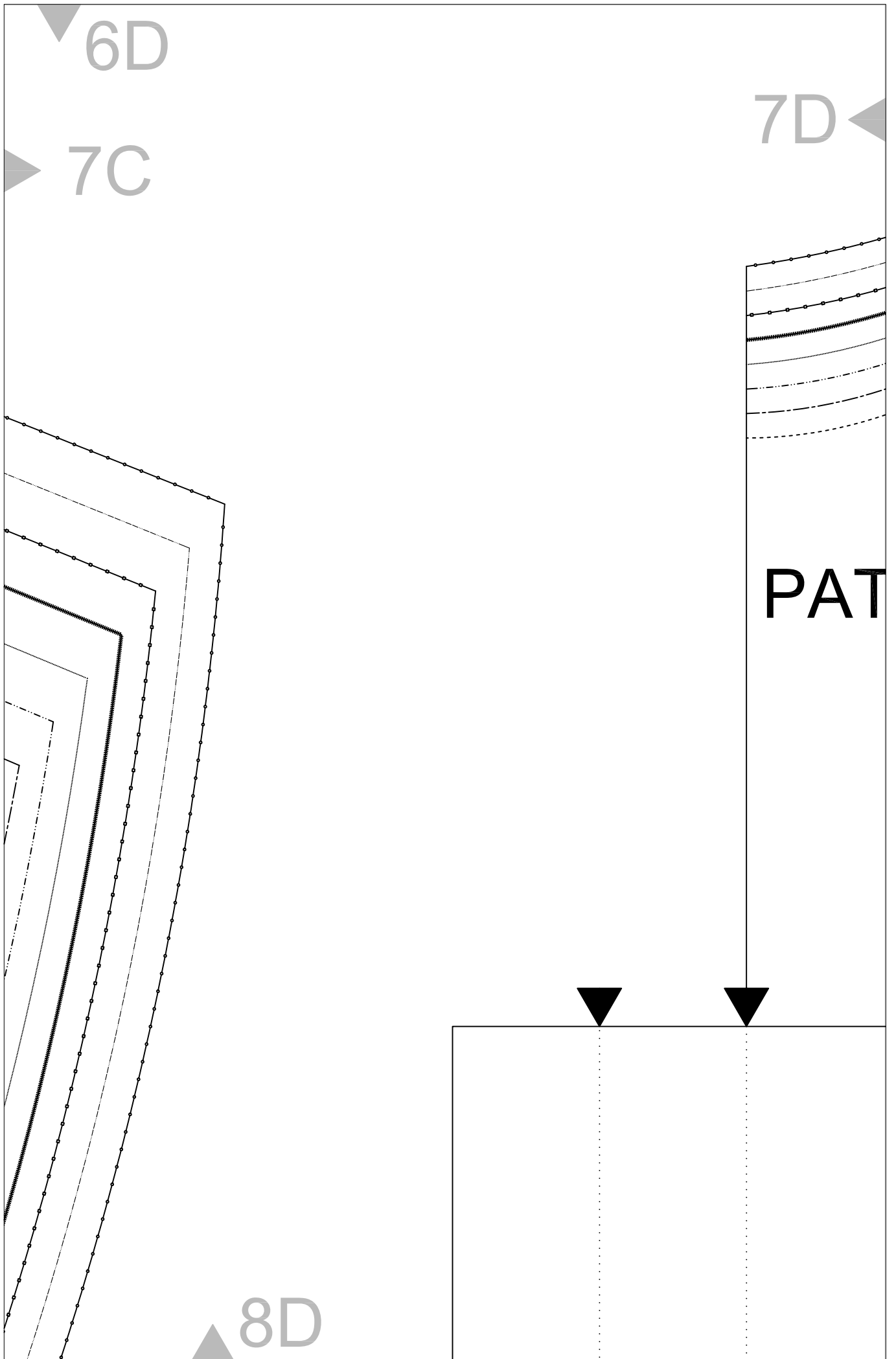

6E

7D

7E



**FRONTAL BLUSÓN ALAIA  
DELANTERO  
1 x TEJIDO**

**PIEZA 1**



8E

▼ 6F

▶ 7E

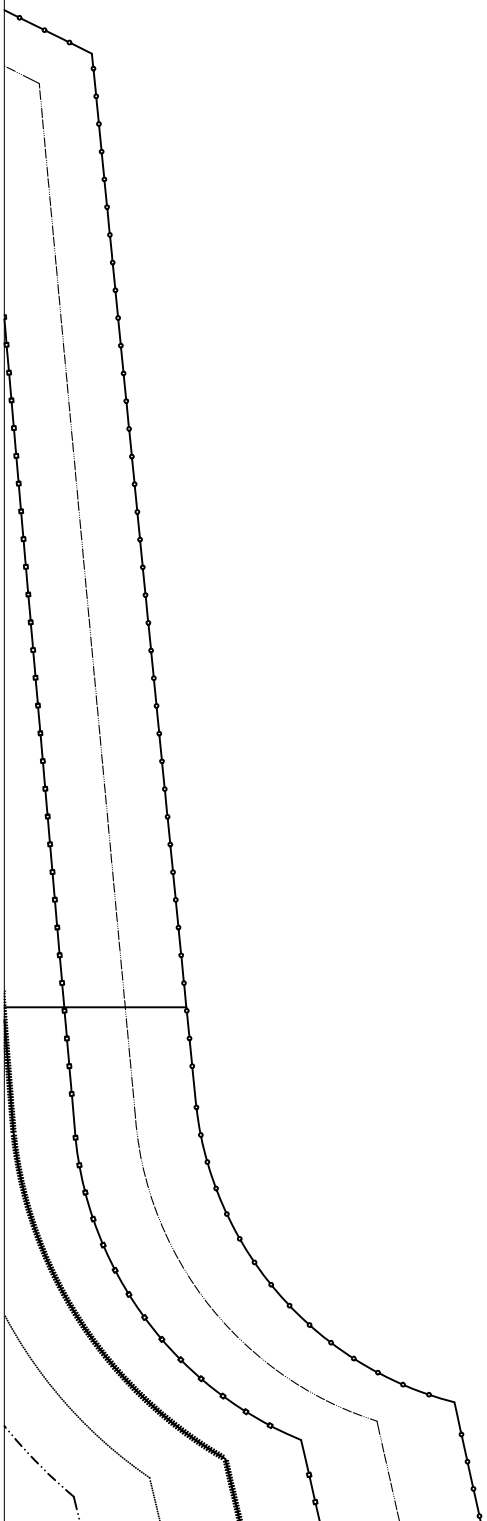

▲ 8F

8A

9A

10A

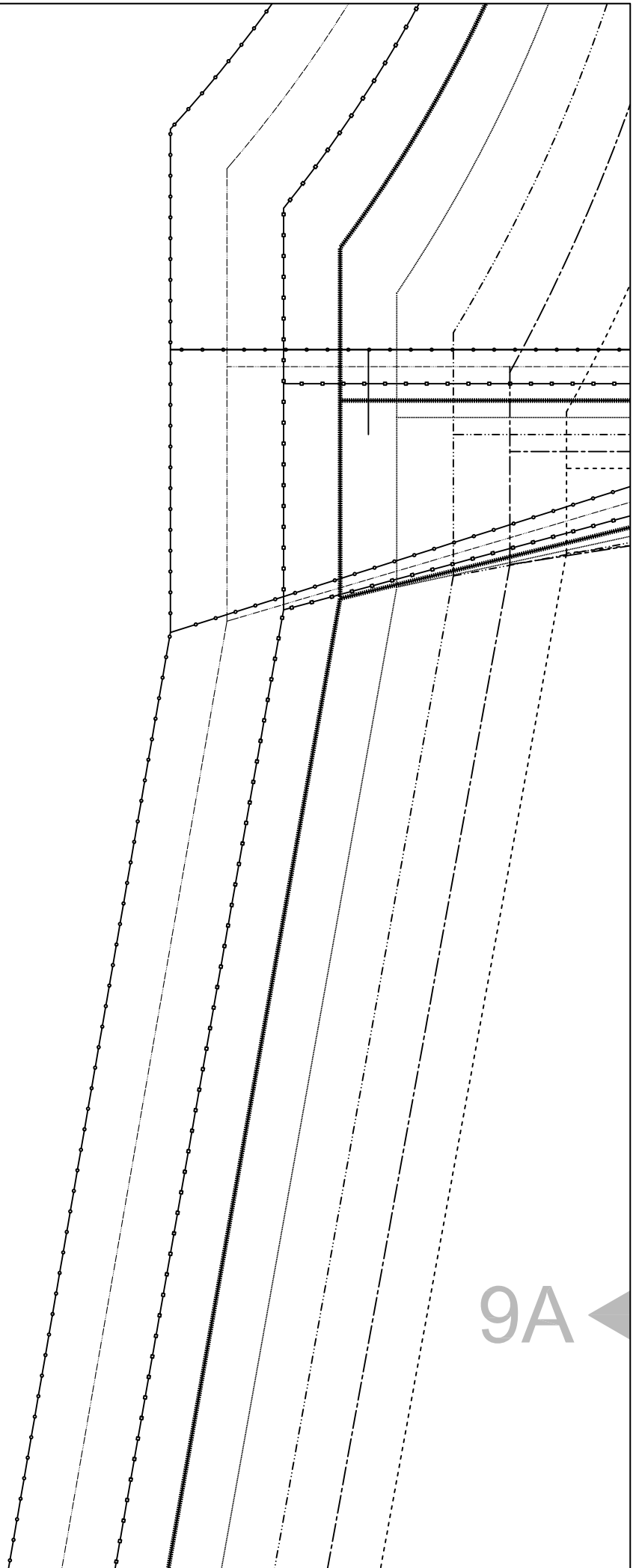

8B

**DELAN**

1 x TE

**PIEZ**

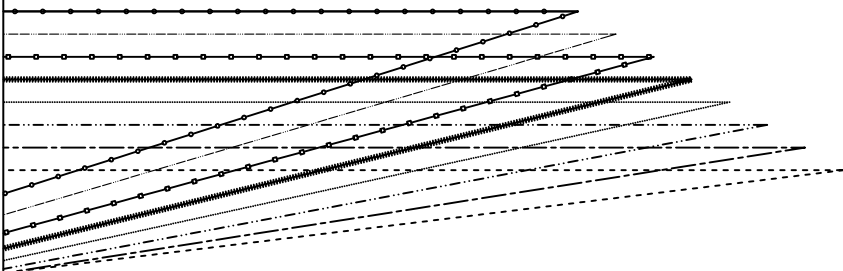

**HILO**



9B

9A

10B

**TERO  
JIDO**

**A 2**

8C

9B

9C

10C

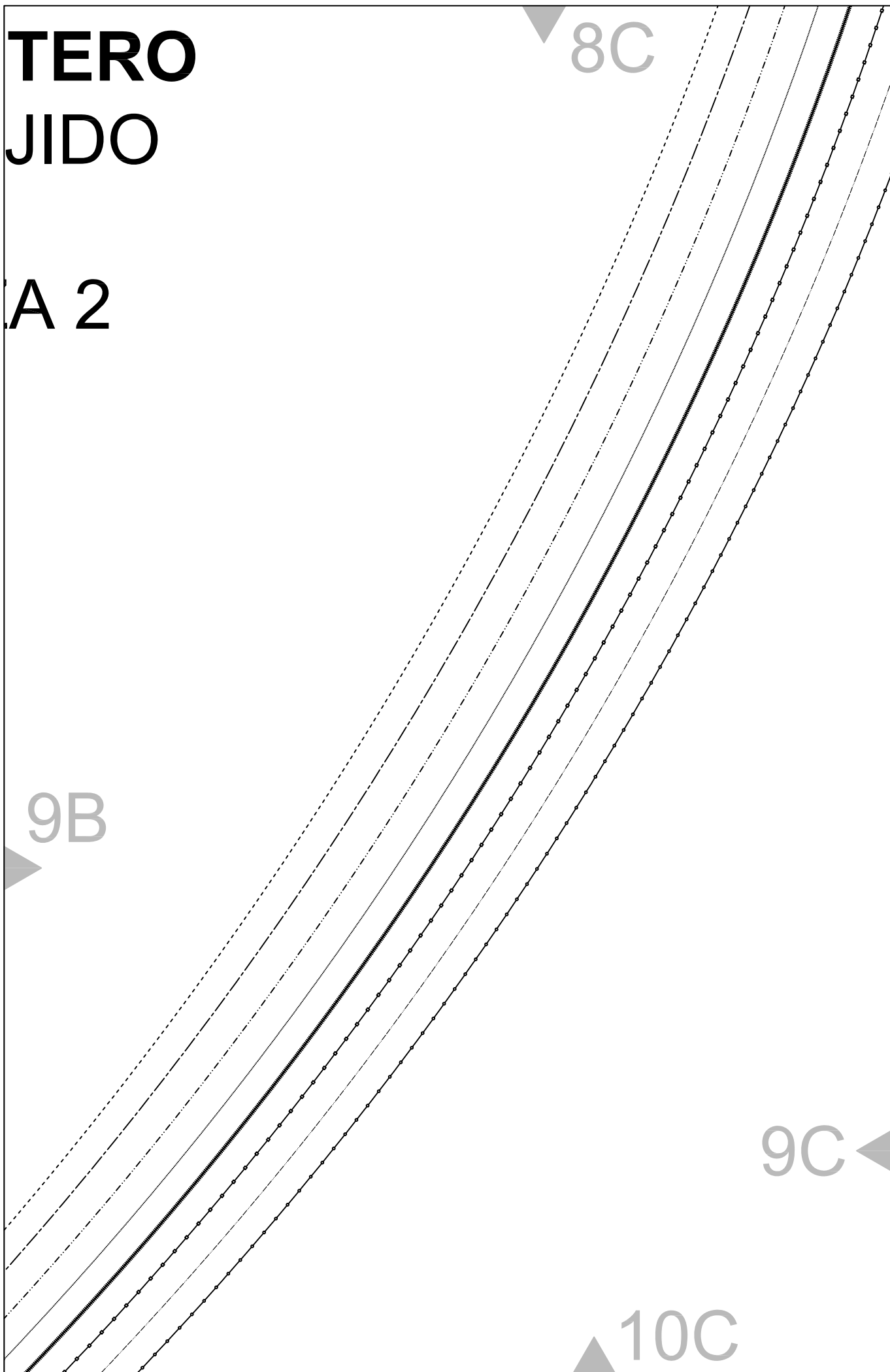

8D



LOWO

9C

10D

9D



8E

HILO

**PATRÓN BLUSÓN ALAIA  
DELANTERO  
1 x TEJIDO**

**PIEZA 2**

9D

9E

10E

8F

9E

10F

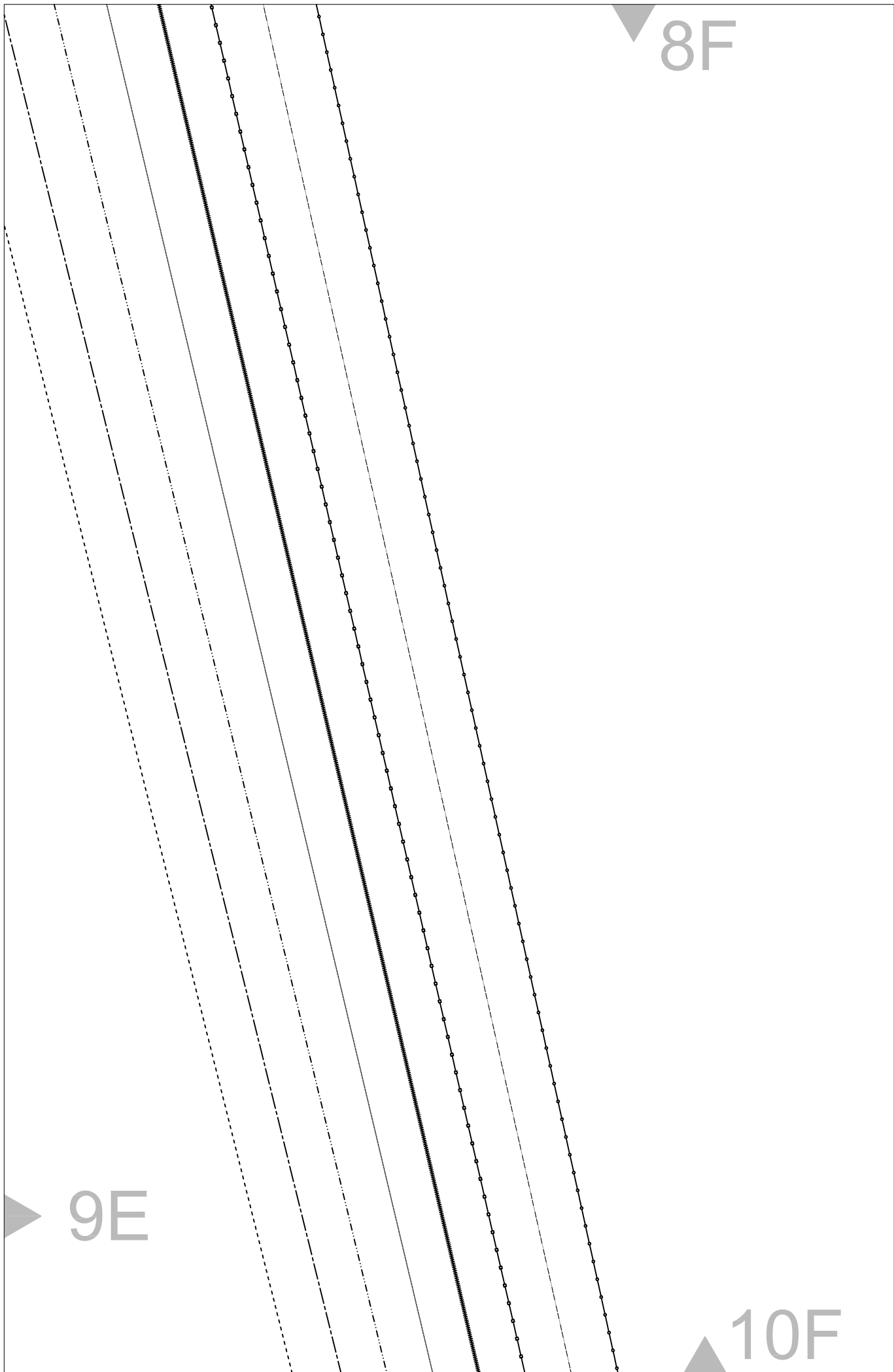

10A

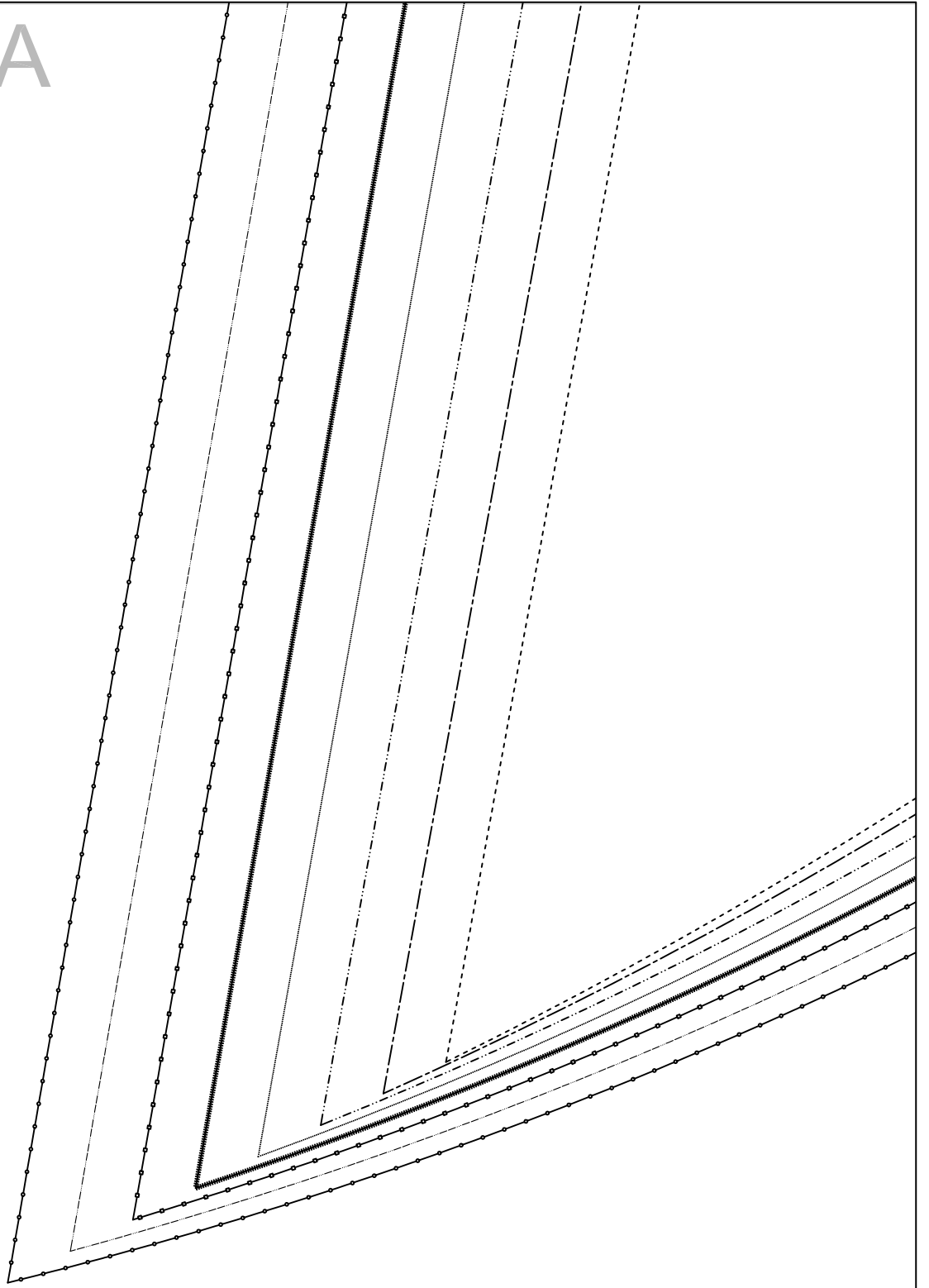

11A

10B

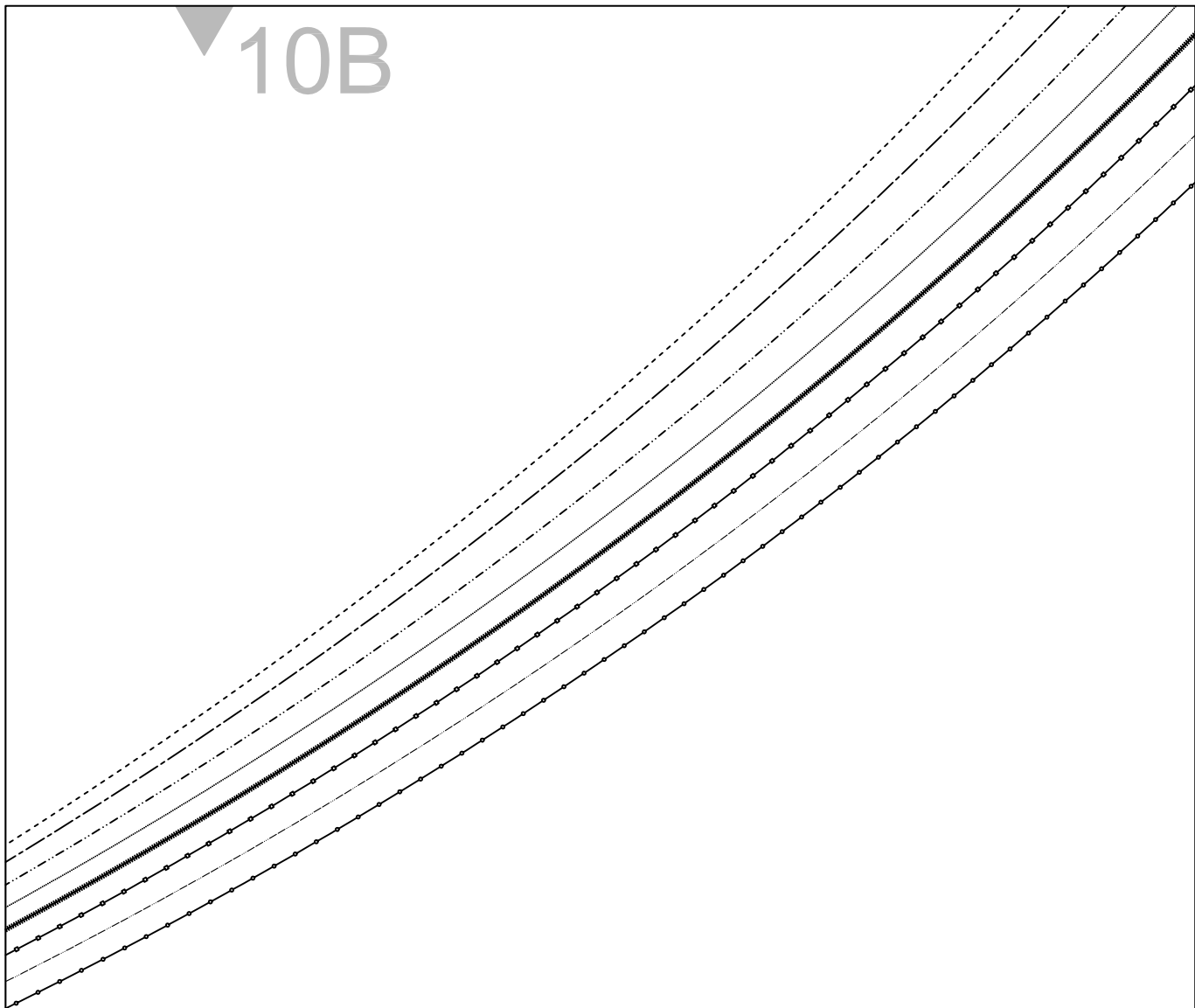

11A

11B

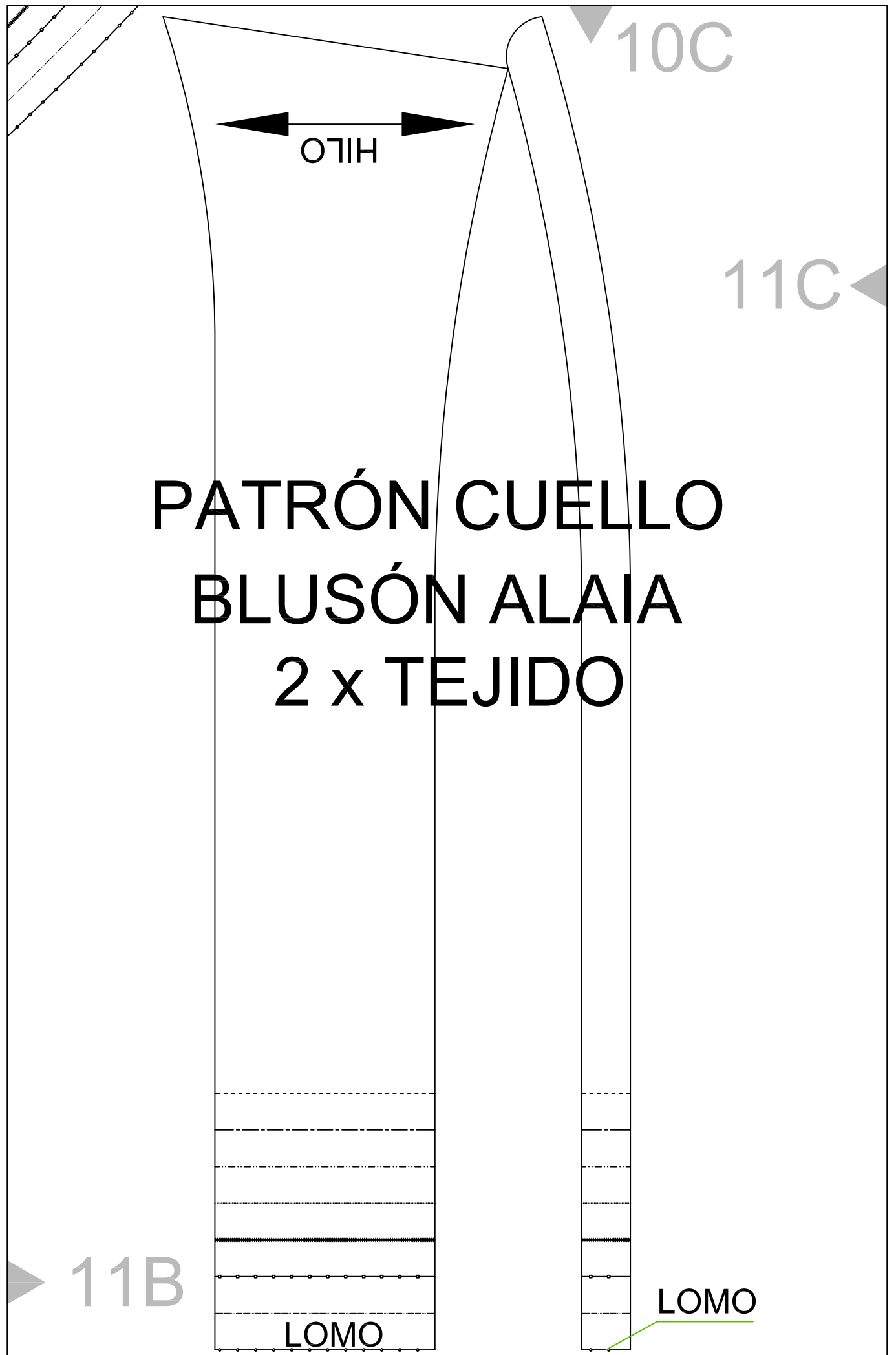

10D

11C

LÍNEA DE DOBLEZ

11D



▼ 10E

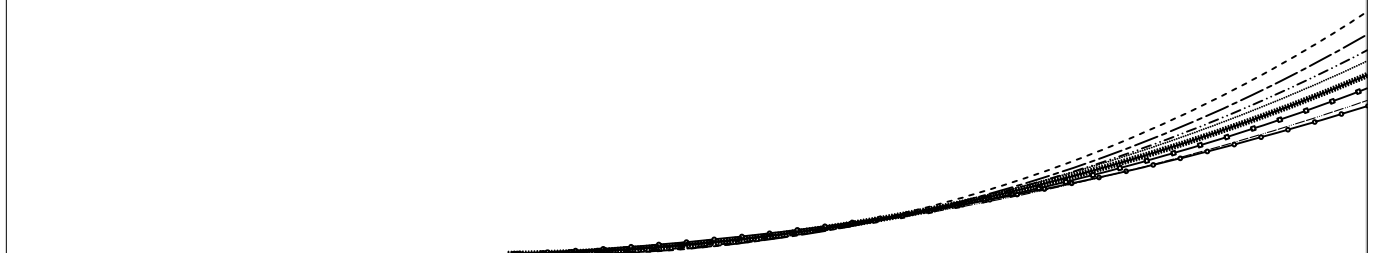

► 11D

11E ◀

10F

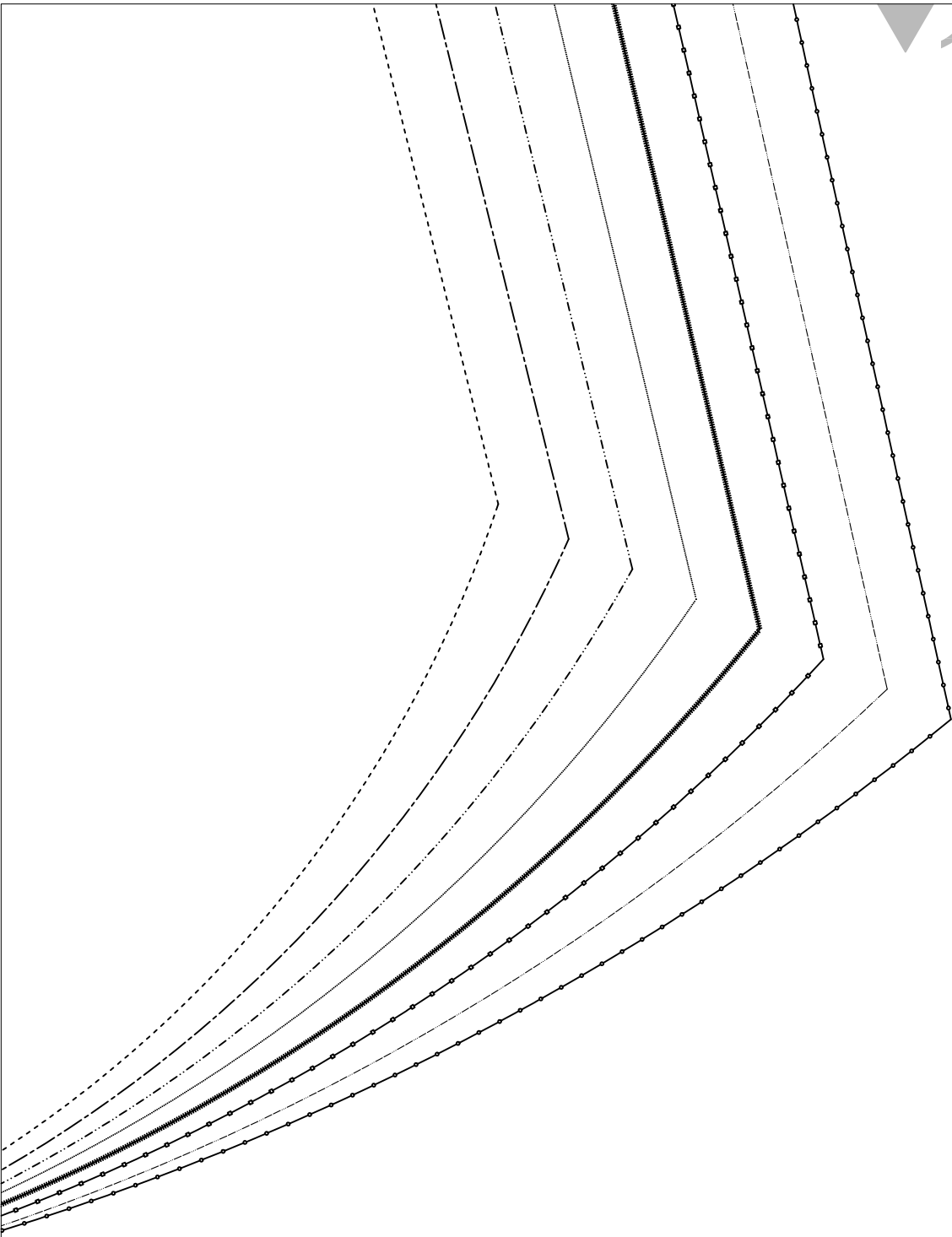

11E





## LEYENDA TALLAS

-----	TALLA 36
-----	TALLA 38
-----	TALLA 40
-----	TALLA 42
=====	TALLA 44
-----	TALLA 46
-----	TALLA 48
-----	TALLA 50
-----	COMÚN A TODAS LAS TALLAS

TEST COMPROBACIÓN  
MEDIDAS

CUADRADO DE MEDIDAS  
10 cm x 10 cm